Еще немного цифр

Армейцы Москвы завоевали 26 очков. Соотношение мячей 43:26. Дублирующий состав команды набрал 22 очка при соотношении мячей 18:18.

У одесского «Черноморца» 16 очков. Мячи 19:26. Дублеры одесситов имеют 19 очков и разницу мячей 22:25.

Б. Велицын

СОСТАВ КОМАНД

ЦСКА	«ЧЕРНОМОРЕЦ» (Одесса)
1. Ионас Баужа	1. Александр Ярчук
2. Владимир Пономарев	2. Петр Цунин
3. Альберт Шестернев	3. Юрий Заболотный
4. Юрий Истомин	4. Алексей Солодкий
5. Владимир Капличный	5. Владимир Дерябин
6. Виталий Поляков	6. Вячеслав Архипенко
7. Владимир Поликарпов	7. Василий Москаленко
8. Иштван Секеч	8. Олег Базилевич
9. Владимир Федотов	9. Сергей Звенигородский
10. Борис Казаков	10. Валерий Лобановский
11. Степан Варга	11. Владимир Сак
Капитан команды — **А. Шестернев**	Капитан команды — **В. Лобановский**
Ст. тренер — **С. Шапошников**	Старший тренер — **Ю. Войнов**

Матч судит судья всесоюзной категории **Николай Крылов.**

Судьи на линии — судья всесоюзной категории **Леонид Мопсиков** и судья республиканской категории **Игорь Павлов** (все — Куйбышев).

О возможных изменениях в составе команд будет объявлено по радио и на световом табло.

УВАЖАЕМЫЕ ЗРИТЕЛИ!

Очередные матчи на первенство СССР по футболу на Большой спортивной арене нашего стадиона состоятся:

19 августа — «Динамо» (Москва) — «Спартак» (Москва). Начало в 18.30.

22 августа — «Торпедо» (Москва) — «Динамо» (Киев). Начало в 18.30.

23 августа — встреча на Кубок СССР — «Спартак» (Москва) — «Шахтер» (Донецк). Начало в 18.30.

27 августа — «Спартак» (Москва) — ЦСКА (на первенство СССР). Начало в 17.00.

По 21 августа на Центральном стадионе имени В. И. Ленина проводится ТРАДИЦИОННЫЙ ЛЕТНИЙ МЕЖДУНАРОДНЫЙ ТУРНИР ТЕННИСИСТОВ с участием сильнейших спортсменов 12 стран.

По 18 августа встречи проводятся на теннисных кортах, с 19 по 21 (полуфиналы и финалы) — на Малой спортивной арене. Начало 21 августа в 11.00, в остальные дни — в 14.00.

Пресс-бюро Центрального стадиона имени В. И. Ленина

Л103271 от 12.VIII-66 г. Цена 4 коп. Зак. 1052 Тир. 10 000

Типография Центрального стадиона имени В. И. Ленина

МОСКОВСКИЙ ГОРОДСКОЙ СОВЕТ СОЮЗА СПОРТИВНЫХ ОБЩЕСТВ И ОРГАНИЗАЦИЙ РСФСР

ЦЕНТРАЛЬНЫЙ СТАДИОН имени В. И. ЛЕНИНА

ФУТБОЛ

16 АВГУСТА 1966 г.

XXVIII ПЕРВЕНСТВО СОВЕТСКОГО СОЮЗА

ЦСКА — „ЧЕРНОМОРЕЦ"

(ОДЕССА)

Матч первого круга

Почти весь первый тайм наступали моряки. Они владели инициативой на поле, их прорывы были очень опасны и вынуждали защитников москвичей играть с полной отдачей сил. Тройка напористых форвардов хозяев поля, хорошо поддерживаемая полузащитой, решительно атаковала ворота Баужи. На 9-й минуте Олег Базилевич из трудного положения забивает первый гол.

Поверив в успех, футболисты «Черноморца» ослабили наступательный порыв. Этим не замедлили воспользоваться армейцы. Сначала Борис Казаков головой забивает мяч, а затем Иштван Секеч выводит команду ЦСКА вперед.

После перерыва усилиями крайних нападающих московской команды Секеча и Варги результат увеличивается до 5:1. Над «Черноморцем» нависает угроза крупного поражения. Одесситы пытаются перехватить инициативу. Перед окончанием встречи им это удается. За три минуты до финального свистка судьи Валерий Лобановский уменьшает разрыв в счете до 5:2. А следом за ним Олег Базилевич забивает еще один гол.

Так проходила встреча между командами «Черноморец» и ЦСКА в первом круге XXVIII чемпионата. С результатом 5:3 в пользу москвичей закончился этот интересный поединок 20 июля в Одессе.

Статистика встреч

Нынешние соперники встречались между собой всего три раза. Первый матч был проведен 20 июня прошлого года в Одессе. Он принес победу более опытным армейцам Москвы со счетом 2:0 (оба гола забил Борис Казаков). Ответную встречу в Москве 21 октября 1965 года выиграли моряки — 1:0; соотношение мячей 7:4 в пользу ЦСКА.

Трудно предсказать результат четвертой встречи, но хочется подчеркнуть то обстоятельство, что во всех предыдущих матчах между армейцами и моряками терпели поражение хозяева поля. Повторится ли подобная ситуация сегодня? На этот вопрос ответят сами футболисты.

Футбольная Одесса

Одесса — самый большой после Москвы футбольный город. Если столицу в первой группе класса «А» представляют пять команд, то от Одессы выступают два коллектива («Черноморец» и СКА), больше, чем от любого другого города страны, кроме Москвы.

Армейская команда москвичей принимает участие в соревнованиях на первенство Советского Союза с весны 1936 года, а одесситы вышли на всесоюзную арену двумя годами позднее: в чемпионате страны 1938 года они были представлены командой «Динамо», которая заняла тогда 10-е место. В первенстве СССР 1939 года динамовцы заняли последнее, 14-е место и одесситы вынуждены были на долгие годы расстаться с высшей лигой.

Много лет в классе «Б» выступали команды Одессы «Пищевик» и «Металлург» — предшественники «Черноморца». С 1959 года клуб «Черноморец» стал представлять большой коллектив физкультурников Черноморского государственного пароходства. С этого времени «Черноморец» начал борьбу за выход в высшую группу. В 1959 и 1960 гг. «Черноморец» занял четвертое место в классе «Б» Украины. В 1961 году моряки возглавили турнир первой зоны УССР. Матч за титул чемпиона республики с победителем второй зоны — СКА (Одесса) «Черноморец» выиграл и стал сильнейшей командой на Украине среди коллективов класса «Б».

С 1963 года «Черноморец» выступает во второй группе класса «А», а в 1964 году сразу две команды Одессы — «Черноморец» и СКА добились столь долгожданного возвращения в лигу сильнейших.

Дебют «Черноморца» в первой группе класса «А» следует признать удачным. Заняв 14-е место, команда осталась среди сильнейших коллективов страны. Моряки набрали 26 очков, они одержали 9 побед, сделали 8 ничьих. В ворота соперников забили 35 мячей, всего на 3 мяча меньше, чем обладатели бронзовых медалей, футболисты ЦСКА.

Старший тренер одесситов заслуженный мастер спорта Юрий Николаевич Войнов работает с командой третий год. По мнению тренера, лучше всего «Черноморец» выглядел осенью 1964 года, когда коллектив боролся самоотверженно, с подлинно спортивным честолюбием. В нынешнем сезоне одесситы еще не раскрыли своих потенциальных возможностей. Трудности коллектива объясняются несколькими причинами. Перешел в киевское «Динамо» сильнейший форвард, воспитанник «Черноморца» Валерий Поркуян. Долго не выступал из-за травмы Юрий Заболотный — игрок, «цементирующий» коллектив. Покинул большой футбол Виктор Каневский, который недавно назначен тренером харьковского «Авангарда».

— Мы возлагаем большие надежды на молодых игроков, — сказал Ю. Н. Войнов ,— на таких как Александр Кафаджи, Петр Найда, Сергей Звенигородский.

Команда «Черноморец» хорошо знакома наставнику московских армейцев Сергею Иосифовичу Шапошникову, так как три года назад он и Всеволод Бобров возглавляли этот коллектив.

Накануне сегодняшней встречи я спросил С. Шапошникова о планах армейцев в игре против «Черноморца».

— К встрече мы готовимся очень серьезно, — ответил старший тренер, — потому что одесситы—сильные соперники. К тому же, моряки жаждут реванша. Главная наша задача — обезопасить тылы. А нападать будем по своей излюбленной стратегической схеме с четырьмя форвардами.

О команде ЦСКА

Очевидно, тренер московских армейцев действительно постарается укрепить оборону: ведь сегодня в составе ЦСКА после долгого перерыва выступят бессменные защитники нашей сборной Альберт Шестернев и Владимир Пономарев. В некоторых играх слабым звеном у армейцев была линия полузащиты. Теперь нареканий по адресу хавбеков нет. Владимиру Поликарпову удается скоростной маневр, он нередко сам забивает голы. Виталий Поляков держится в глубине атакующих построений, создает плацдарм для нападения. Кстати, Виталий в последних играх получил две хорошие и две отличные отметки.

Полузащитник Николай Маношин закончил выступления на футбольных полях. Он назначен тренером команды ЦСКА и вместе с Ю. Беляевым помогает С. Шапошникову готовить футболистов.

Нападающие ЦСКА радуют сыгранностью и высокой результативностью. Владимир Федотов показывает тонкое комбинационное дарование. Пятый год подряд надевает он майку с цифрой 9. Казаков, Федотов, Варга, Секеч — четверка форвардов, действующих в современной подвижной манере. Возможно, что эти молодые спортсмены вырастут в мастеров, достойных славы футбольных отцов.

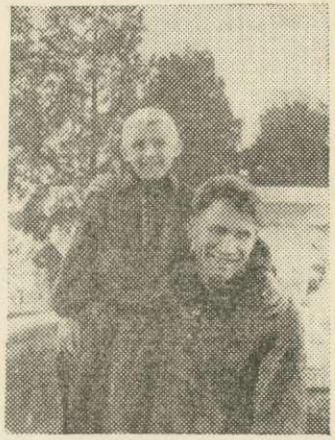

Григорий Федотов с сыном Владимиром. Сухуми, 1949 г.

Многие любители спорта интересуются, а где сейчас прославленная пятерка сороковых годов ЦДКА, которая и по сей день служит эталоном красивого, мощного, наступательного футбола?

Григорий Федотов умер в 1957 году. Алексей Гринин — тренер группы подготовки ЦСКА. Валентин Николаев возглавляет хабаровскую команду СКА. Всеволод Бобров — старший тренер хоккеистов столичного «Спартака». Владимир Демин работает на одном из московских заводов инструктором физкультуры.